



胡蝶蘭で
華やぐ事務所



(株)ウイズアート

代表取締役 竹本 三雄

お願い申し上げます。

今後とも、株式会社ウイズアートをどうぞ宜しく

「ウイズアート」の社名の通り「皆様と共に(WITH)ウイズアートの持つ技術(Skill)」でこれからも時代の変化に対応しながら技術を磨き、地域社会に貢献し、皆さまの暮らしをより豊かにする建設会社として歩んでまいります。

建設という仕事は、単なるものづくりではなく、そこで暮らす人々の未来を支える責任のある仕事です。だからこそ私たちは、一つひとつの現場に誇りと使命感を持ち、丁寧かつ誠実な施工を行っております。また技術の向上と共に、若手人材の育成や働きやすい環境づくりにも注力し、会社全体で「成長し続ける力」を大切にしています。

私たちウイズアートは「共に喜び支えあう」ことを理念に掲げ、日々新しい価値の創出に取り組んでまいりました。創業20年を迎え、変化する時代のニーズに柔軟に対応しながら、常にお客様の声に耳を傾け、信頼と実績を積み重ねております。戸建住宅から商業施設、公共施設まであらゆる建物において「安心・安全・高品質」を徹底し、多くのお客様から信頼をいただいております。

この度、代表取締役就任いたしました竹本三雄と申します。

「挨拶」

たてもの見聞録

～ 世界遺産・宮島 『千畳閣』 ～



広島廿日市市、世界遺産・宮島にある千畳閣を訪れました。正式名称は豊国神社拝殿で、安土桃山時代に豊臣秀吉の命により1587年(天正15年)建立が始まった大経堂です。建設途中で秀吉が死去したため、天井板などが未完成のまま、今日まで残されています。名前の通り畳約千枚分の広さを持ち、実際内部へ入ると、その広さと静けさに圧倒されました。

木造の巨大な柱と梁が剥き出しになっており、飾り気のない質素な空間がかえって神聖さを感じさせ床に腰を下ろすと、海風が心地よく吹き抜け目の厳島神社や五十塔が望めます。歴史的建造物でありながら、どこか生活の匂いも感じる空間で、多くの観光客が思い思いの時間を過ごしていました。

未完成であるがゆえに、かえって訪れる人の想像力をかき立てる不思議な魅力があり完成していればどのような姿になっていたのか、秀吉の壮大な構想に思いを馳せながら、静かな時間を楽しみました。千畳閣は、時を超えて人々の心に語りかける特別な建物であると感じました。(M.T)



♡宮島の美味しいグルメ♡



あなご飯



揚げもみじ



牡蠣

宮島は大鳥居や美しい自然が魅力的ですが、今では「食べ歩きグルメ」が進化しております。牡蠣の味付けも15種類!! 古民家カフェもオススメ。観光を楽しみながら、宮島ならではの味を是非堪能してみてください。

未来(あした)を創る！ 新入社員



今春新卒として入社しました小田幹太(おだかんた)です。

建築の専門学校を卒業し建築士へのはじめの一步を踏み出しましたが、
わからないことが多く、というよりわからないことしかないです。ですが先輩方
の現場を拝見し教えていただくことで、最近は現場監督の仕事を理解できるよう
になってきました。未熟ながらも一日でもはやく成長し、一人で仕事を任される
人になれたらなと思っています。社会的なマナーを身に着け、接客も上手
になるように、人に恥じない人材になれるよう頑張らせていただきます。

～ 私が見てみたい世界の建築物～



●落水荘 (アメリカ合衆国/ピッツバーグ郊外)

フランク・ロイド・ライトにより設計された森の滝
の上に建つ住宅です。自然と瀧の家が絡み合い独特
の雰囲気を感じる落水荘には美しさとファンタジー
を感じました。この設計ができるフランク・ロイ
ド・ライトはどんな考えで設計したのか実際見てみ
たいと思いました。



●Msg sphere (アメリカ合衆国/ラスベガス)

ラスベガスにある大型球体モニターで2023年に建て
られました。映像は神秘的でどこからでもみるこ
とができ、中はライブドームになっており球体を活
かした建物になっています。日本にはない発想力を形
にしたような建造物でなぜ球体上でモニターが作れ
るのか、これを知るには本場で見るしかないと思い
ました。



●ソロモン・R・グッゲンハイム美術館 (アメリカ合衆国/ニューヨーク)

外見は非常に独特で螺旋状になっており、地元で
は「逆カップケーキ」というあだ名がつけられて
います。螺旋状にすることで限られたスペースで
多く展示できるという設計がされています。発想
力や効率面を計算に入れている設計者のフラン
ク・ロイド・ライトには驚かされるばかりです。



●マリーナ・ベイ・サンズ (シンガポール)

世界最大のカジノを中心に、ホテル、コンベンションセンター、ショッピ
ングモール、美術館などを含んだ複合リゾートとなっています。3棟の建物が
屋上にある空中庭園で繋がっており、屋上プールは世界一高い場所にある
プール(地上200メートル)だそうです。日本に生活していると無縁な発想力
とおもしろさが一目で味わえる建物で、ホテルの内装もCRAFTING A WORLD
OF BEAUTY(美の世界の創造)と言うほどこだわっており、いつか近づける日が
くれればいいと思います。



●エトワール凱旋門 (フランス/パリ)

戦勝記念碑で、1806
年、ナポレオン・ボ
ナパルトの命によっ
て建設が始まりまし
た。200年以上前の
歴史が刻まれており
パリの中心に大きく
そびえたつ凱旋門は
フランスに行ったら
真っ先に見たい建物
です。

『次世代に夢を見る』

時間が瞬く間に過ぎ去っていき、自分の「ぶに」も判る歳となりました。やみくもに「誰にも負けたくない」と一心の思いでここまでやってきて、その思いは今となっては私の大切な宝となりました。

次世代の人が今からどんな夢を追っかけ、どんな人と出会い、何を考え創造するのか、私には想像できませんが、今を大切にそして周りを大切に、願わくば“一隅を照らす”思いを胸に自分や会社を育ててほしいと思います。

ここまで過ごさせていただいた皆様に感謝申し上げます。

2025年7月7日

取締役 伊藤 弘幸



～ 住宅省エネ2025キャンペーンのご案内 省エネリフォームをお得に～

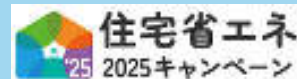

住宅省エネ2025キャンペーン				
事業名	子育てグリーン住宅支援事業 (リフォーム)	先進的窓ノベ2025事業	給湯省エネ2025事業	賃貸集合給湯省エネ 2025事業
所轄官庁	国土交通省	環境省	経済産業省	経済産業省
事業の概要	対象となる既存住宅の省エネ改修や子育て対応改修等に対して補助します。実施する必須工事のカテゴリー数によって、補助額の上限が異なります。	対象となる既存住宅を行う開口部の断熱性能を向上するリフォーム工事に対して補助します。	対象となる住宅に高効率給湯器(エコキュート/ハイブリッド給湯機/エネファーム)の設置に対して補助します。	賃貸集合住宅のオーナー等が、所有する既存賃貸集合住宅の住戸について、従来型給湯器から小型の省エネ型給湯器(エコジョーズ/エコフィール)へ交換する工事に対して補助します。
補助額	5万円～60万円	5万円～200万円	6万円～20万円	追い焚き機能なし5万円/8万円 追い焚き機能あり7万円/10万円
対象工事の着手	2024年11月22日以降に対象工事に着手したもの			
交付申請の予約受付期限	予算上限に達するまで(遅くとも2025年11月14日まで)			
交付申請の受付期限	予算上限に達するまで(遅くとも2025年12月31日まで)			

※リフォーム工事の内容に応じて補助額が定められます。合計補助額が5万円未満の場合は補助対象になりません。



高断熱浴槽・手摺設置



節水型トイレ



段差解消・ドア幅拡張



節湯水栓(3ヶ所)

令和5年度の補助金対象工事です。上部写真『A様邸改修工事』での省エネ対象リフォームでは補助金¥100,000がお客様に交付されました。



S様邸内窓工事

令和5年度の補助金対象工事です。左写真の工事は既存の窓4ヶ所に内窓を新規に取付けました。補助金¥255,000がお客様に交付されました。窓の面積、性能、工法により補助金額が決定されます。また上記の子育てエコホーム支援事業でも一部対象にもなります。性能等に応じて両事業を併用することができます。

受付期間は2025年12月31日まで。どうぞお気軽にウイズアート☎247-0062までお問い合わせください。

～ ひ ろ し ま a r t ～ part.3

■お好み焼きマンホールのふた

お好み焼きデザインマンホールふたは、オタフクソース100周年記念の施策の一つで、地元・広島県内各地をめぐってもらうきっかけづくりにしようと企画し、各市町に寄贈されたそうです。
広島中央通りの八丁堀から新天地の間で、県内のお好み焼きマンホール蓋が楽しめます!!

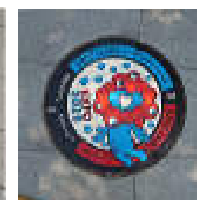

【番外編：大阪市】
万博キャラクター
「みやくみやく」

～ ウイズアートの現場から ～

病院



【S病院浴室天井張替工事】
～安芸区～(丸口)

事務所



Before

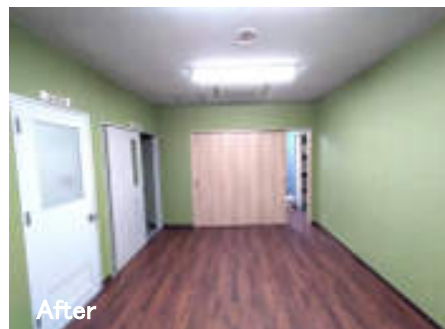

After

【(株)T 改修工事(会議室・食堂・倉庫)】 ～安芸郡坂町～(伊藤)

改修



Before



After



After

【某駅改修工事】 ～南区～(竹本)

工期約5ヶ月。ワンフロアに事務スペース・ミーティングスペース・男女休養室を設置しました。
各部屋の内装にこだわり、とてもおしゃれに仕上がっています。

外構



Before

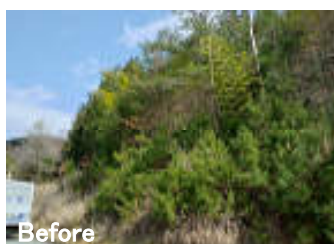

Before

リフォーム



和室着工前



ネタ取替後畳下地取付け



After



After



新畳敷き込み完了



洋間根太取替

【西濃運輸(株)東広島営業所法面改修工事】
～東広島市～ (伊藤)

【N様邸改修工事】 ～安芸区～(伊藤敬)
築60年以上の和室二間・洋間・トイレを改修中です。

【S様邸外構工事】
～安佐南区～(丸口)



Before



After

【Uアパート改修工事】
～安芸区～(丸口)



Before



After

令和7年6月1日より、熱中症予防対策が義務化されました。弊社でも「**熱中症対応フロー**」を作成し、各現場に周知し対策を行っております。毎日猛暑が続いております。皆様もどうぞお体にお気をつけください。



カーブ観戦
(2025.6.17)



ATOMIC BOMB DOME



The year 2025 marks 80 years since the atomic bomb was dropped on Hiroshima.

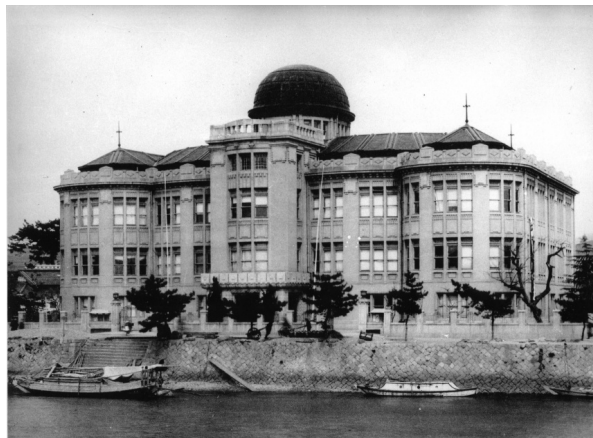

Industrial Promotion Hall

Located in the center of Hiroshima City, the Atomic Bomb Dome is the site of the former Hiroshima Prefectural Industrial Promotion Hall, which was destroyed by the atomic bomb dropped on August 6, 1945.

Miraculously, the dome, which was only 160 meters away from the hypocenter, survived the blast and continues to serve as a symbol of the destructive power of the atomic bomb, appealing to people all over the world about the importance of peace.

Lantern Ceremony on the day of the atomic bombing on MOTOYASU River.



The lantern floating is an event to commemorate those who lost their lives in the atomic bomb.

About 10,000 lanterns are flowing on the rivers.



I wish for world peace.



~ Corporate Philosophy with Uizu Art ~
Joy together, Support each other

General construction

First-class architect office



-Uizu-Art-



UIZU-ART
Instagram